Организация открытой среды воспитания и социализации обучающихся

ФЦПРО

Муниципальное автономное общеобразовательное учреждение средняя общеобразовательная школа № 29 «Университетская» города Липецка

СУТЬ ПРОЕКТА

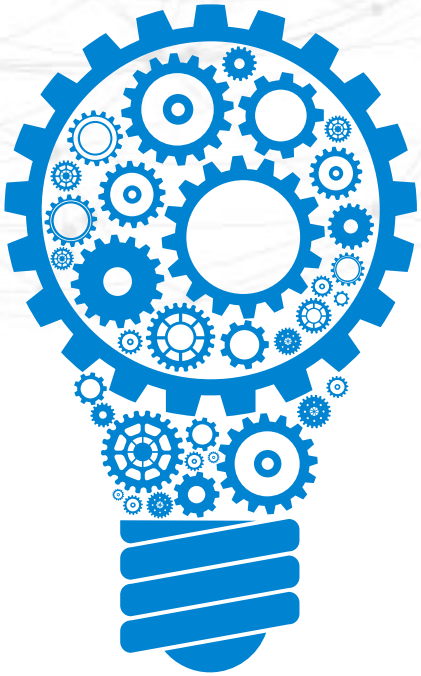

«Организация открытой среды воспитания и социализации обучающихся»

Взаимодействие между школой и социумом не дополнительный атрибут образовательных программ, а мощный ресурс воспитания и социализации обучающихся. Наличие многообразных связей школы с социумом обогащает среду воспитания и социализации обучающихся, делает её открытой и по-настоящему действенной.

Организация такой среды требует: а) формирования соответствующего уклада школьной жизни; б) внимания к внешней социализирующей среде. Путь - совместное социальное проектирование.

ЦЕЛИ И ЗАДАЧИ ПРОЕКТА

Цели

- создание в МАОУ СОШ №29 г.Липецка эффективной, открытой среды воспитания и социализации обучающихся на основе взаимодействия школы и её социального окружения
- обеспечение условий для освоения педагогическими работниками школы, в т.ч. сетевыми партнерами, технологии социального проектирования как наиболее эффективной межпредметной технологии в области воспитания и социализации обучающихся.

Задачи

- спроектировать тиражируемую модель открытой среды воспитания и социализации обучающихся;
- разработать комплекс основных и дополнительных общеобразовательных программ (разделов) и др.
- расширить рефлексивно-активную среду инновационного развития МАОУ СОШ №29 г.Липецка и школ-партнеров за счет их включения в сетевое взаимодействие по тематике Проекта;
- организовать «деятельностное» осмысление сообществом технологии социального проектирования и практики её применения и др.

Продукты проекта: сетевое событие «Марафон идей», видеоролик «Мир вокруг нас», методические рекомендации по созданию среды воспитания и социализации

ЦЕЛЕВАЯ АУДИТОРИЯ ПРОЕКТА

Целевая аудитория проекта

- обучающиеся, родители (законные представители), педагоги и руководители общеобразовательных организаций;
- структурные подразделения органов местного самоуправления (социальная сфера);
- представители социальной сферы микрорайонов;
- региональные институты развития образования, муниципальные методические службы.

ОЖИДАЕМЫЕ РЕЗУЛЬТАТЫ ПРОЕКТА

Ожидаемые результаты

- обогащение практики формирования социокультурной инфраструктуры, интегрирующей воспитательные возможности образовательных, культурных, спортивных, научных, экскурсионно-туристических и других организаций;
- наличие тиражируемой модели открытой среды воспитания и социализации обучающихся;
- наличие сайта поддержки образовательных организаций, проектирующих открытую среду воспитания и социализации обучающихся;
- создание видеоролика (не менее 5 минут) о результатах инновационной деятельности МАОУ СОШ №29 г.Липецка в рамках мероприятия 2.3. ФЦПРО на 2016-2020 гг.
- повышение доли учителей, освоивших методику преподавания по межпредметным технологиям и реализующих ее в образовательном процессе, в общей численности учителей МАОУ СОШ №29 г.Липецка» на уровне не менее 34%

ТЕКУЩИЕ РЕЗУЛЬТАТЫ ПРОЕКТА

01

Результат проекта

- создание проектной группы по разработке и реализации Программы
- организация сопровождения Проекта на сайте поддержки

02

Результат проекта

- проведение обучающих вебинаров для разных целевых групп (3)

03

Результат проекта

- регистрация участников сетевого взаимодействия на сайте поддержки Проекта (в статусе «гость» или «субъект»)
- заключение договоров о сотрудничестве с образовательными организациями – сетевыми партнерами

04

Результат проекта

- наличие тиражируемой модели организации открытой среды воспитания и социализации;
- наличие необходимых основных и дополнительных общеобразовательных программ и др.

ВНЕДРЕНИЕ РЕЗУЛЬТАТОВ ПРОЕКТА

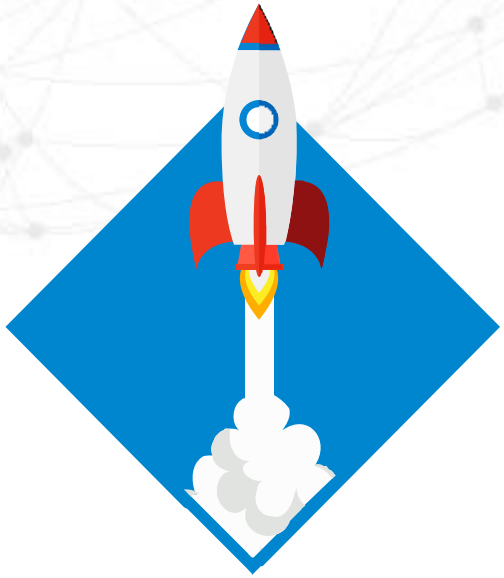

- Установлено сотрудничество и взаимодействие с 20 образовательными организациями - социальными партнерами
- Использование в качестве опорной открытой модели воспитания и социализации обучающихся, предлагаемой МАОУ СОШ №29:
  - в муниципальной системе образования города Липецка;
  - в 7 школах других территорий Липецкой области.